



Obec Markvartice

Markvartice 280 407 42 MARKVARTICE
IČO 00555916 tel. +420 412 585 265 email: posta@markvartice.cz

OZNÁMENÍ.

Obecní úřad Markvartice dává na vědomí:

Dle usnesení č. ZO 16 01 17

- Záměr prodeje části pozemku p. č. 2864/1 dle Geometrického plánu č. 686-139/2015 ze dne 23.07.2015
- Předmětem záměru prodeje dle GP je pozemek p. č. 2864/5 v k. ú. Markvartice u Děčína

V Markvarticích dne 24.02.2016

Tomáš Renka, v. r.
Starosta obce



GP přílohou

VÝKAZ DOSAVADNÍHO A NOVÉHO STAVU ÚDAJŮ KATASTRU NEMOVITOSTÍ

Dosavadní stav				Nový stav											
Označení pozemku parc. číslem	Výměra parcely		Druh pozemku Způsob využití	Označení pozemku parcelním číslem	Výměra parcely		Druh pozemku Způsob využití	Typ stavby Způsob využití	Způsob určení výměry	Porovnání se stavem evidence právních vztahů					
	ha	m ²			ha	m ²				Díl přechází z pozemku označeného v katastru nemovitostí	Díl přechází z pozemku označeného v dřívější poz. evidenci	Číslo listu vlastnictví	Výměra dílu		Označení dílu
2000/2	10	31	zahrada	2000/2	10	36	zahrada		0	2000/2		234	10	31	
2864/1	17	06	ostat.pl. ostat.kom.	2864/1	16	13	ostat.pl. ostat.kom.		0	2864/1		10001	10	05	
				2864/5		88	ostat.pl. jiná pl.		0	2864/1		10001		88	
	27	37			27	37									

Výkaz údajů o bonitovaných půdně ekologických jednotkách (BPEJ) k parcelám nového stavu

Parcelní číslo podle				kód BPEJ	Výměra	BPEJ na dílu parcely	Parcelní číslo podle				kód BPEJ	Výměra	BPEJ na dílu parcely
katastru nemovitostí	zjednodušené evidence	ha	m ²				katastru nemovitostí	zjednodušené evidence	ha	m ²			
2000/2		56811	09	66	2000/2								
		51410		65	2000/2								
		nebonit.		05	a								

GEOMETRICKÝ PLÁN pro rozdělení pozemku se změnou hranic pozemků	Geometrický plán ověřil úředně oprávněný zeměměřičský inženýr:	Stejnopis ověřil úředně oprávněný zeměměřičský inženýr:
	Jméno, příjmení: <div style="text-align: center;">Ing. Hana Hasalová</div>	Jméno, příjmení: <div style="text-align: center;">Ing. Hana Hasalová</div>
	Číslo položky seznamu úředně oprávněného zeměměřičského inženýra: 1742/97	Číslo položky seznamu úředně oprávněného zeměměřičského inženýra: 1742/97
	Dne: 23. července 2015 Číslo: 77/2015 Náležitostmi a přesností odpovídá právním předpisům.	Dne: 23. července 2015 Číslo: 96/2015 Tento stejnopis odpovídá geometrickému plánu v elektronické podobě uloženému v dokumentaci katastrálního úřadu.
Vyhotovitel: Ing. Milan Syrůček Tržní 110/17, Děčín IV Číslo plánu: 686-139/2015 Okres: Děčín Obec: Markvartice Kat. území: Markvartice u Děčína Mapový list: KMD – Děčín 4-2/34 Dosavadním vlastníkům pozemků byla poskytnuta možnost seznámit se v terénu s průběhem navrhovaných nových hranic, které byly označeny předepsaným způsobem.	Katastrální úřad souhlasí s očíslováním parcel. KÚ pro Ústecký kraj KP Děčín Iveta Kuzněcová PGP 442/2015-502 2015.07.23 13:27:05 CEST	Ověření stejnopisu geometrického plánu v listinné podobě. <div style="text-align: center;">   </div>
viz seznam souřadnic		

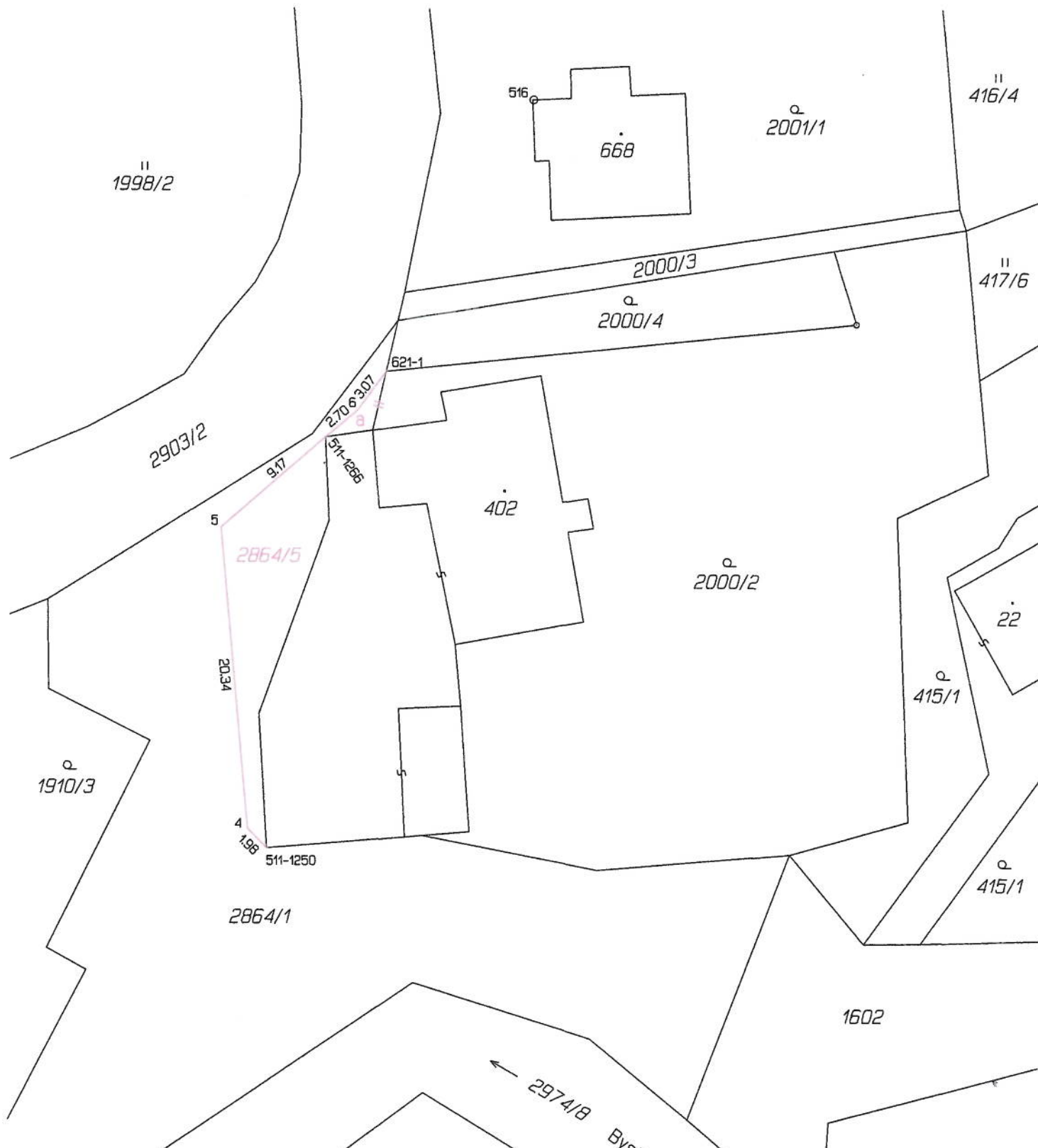

Seznam souřadnic (S-JTSK)

Číslo bodu	Souřadnice pro zápis do KN		Kod kv.	Souřadnice určené měřením		Poznámka
	Y	X		Y	X	
511-1250	736437.44	965981.58	8	736436.48	965981.40	sloupek plotu
511-1266	736433.51	965953.94	8	736432.82	965953.97	značka na plotě
621-1	736429.38	965949.50	8			sloupek plotu
4	736437.92	965980.03	3			sloupek plotu
5	736439.85	965959.84	3			sloupek plotu
6	736430.71	965952.25	3			sloupek plotu

Souřadnice bodů na dosavadní hranici pozemku určené měřením v terénu budou pro zápis do katastru nemovitostí upraveny podle dosavadního určení hranice lomovými body s kódem charakteristiky kvality souřadnic vyšším než 3. Důvodem je nerealizované zpřesnění této hranice, ke kterému je nutné doložit listinu prokazující shodu vlastníků na jejím průběhu (§ 50 odst. 1 písm. a) katastrálního zákona).

Obecní úřad Markvartice

OBECNÍ ÚŘAD Markvartice	
Došlo: 13-03-2015	osobně poštou
Čj.: 07/111/2015	
Přílohy: 1	

V Markvarticích dne 12.3.2015

Žádost o prodej, převod pozemku

Žádám obec Markvartice o odprodej nebo převod části obecního pozemku číslo 2864/1. Jedná se o oplocenou část u mého domu č.p.108, na které stojí starý dřevník a uhelna již od roku 1950, a tento pozemek je v dobré víře užíván již přes 60 let a je oplocením připojen k domu.

V příloze zasílám snímek katastrální mapy.

Předem děkuji za kladné a brzké vyřízení.

S pozdravem

Václav Jakeš
Markvartice 412
407 42



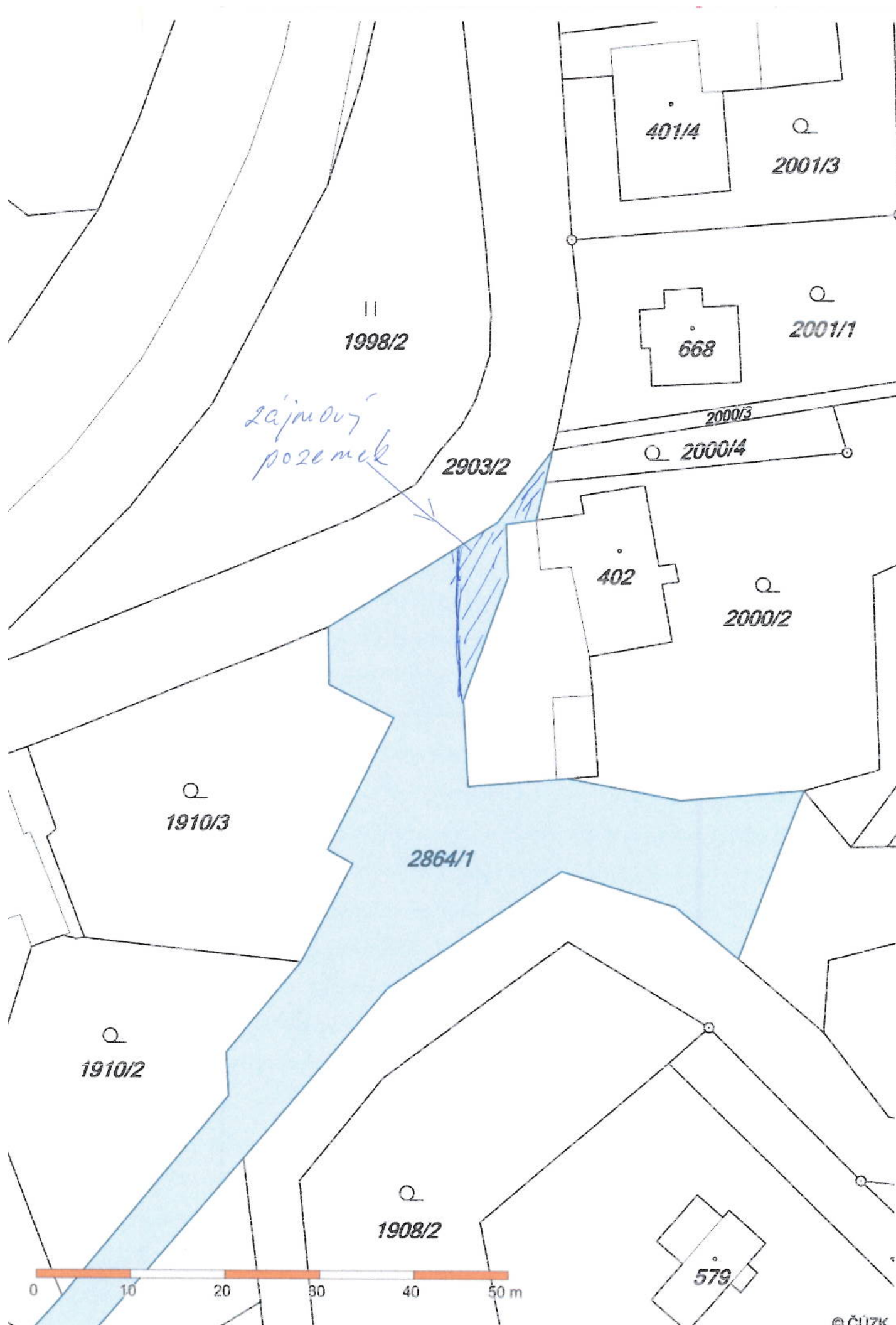

*zájmový
pozemek*

