



Obec Markvartice

Markvartice 280

407 42 MARKVARTICE

IČO 00555916

tel. +420 412 585 265

email: posta@markvartice.cz

□

OZNÁMENÍ.

Obecní úřad Markvartice dává na vědomí tento záměr

dle usnesení č. ZO 16 02 21 záměr směny části pozemku p. č. 1759/3,
dle Geometrického plánu č. 697-191/2015 nové p. č. 1759/4 o
výměře 36 m² a pozemku p. č. 1849/6 v k. ú Markvartice

v Markvarticích dne 23.03.2016

Tomáš Renka v. r.
Starosta obce

Vyvěšeno dne 23.03.2016
Sejmuto dne

Příloha: Geometrický plán

VÝKAZ DOSAVADNÍHO A NOVÉHO STAVU ÚDAJŮ KATASTRU NEMOVITOSTÍ

Dosavadní stav					Nový stav								
Označení pozemku parc. číslem	Výměra parcely ha m ²		Druh pozemku Způsob využití	Označení pozemku parcelním číslem	Výměra parcely ha m ²	Druh pozemku Způsob využití	Typ stavby Způsob využití	Způsob určen výmě	Porovnání se stavem evidence právních vztahů				
									Díl přechází z pozemku označeného v katastru nemovitostí	Číslo listu vlastnictví	Výměra dílu ha m ²	Označení dílu	
1759/3	05	00	ostat.pl. ostat.kom	1759/3	04	64	ostat.pl. ostat.kom		0				
				1759/4		36	ostat.pl. jiná pl.		0	1759/3	10001		36
	05	00			05	00							

GEOMETRICKÝ PLÁN pro rozdělení pozemku	Geometrický plán ověřil úředně oprávněný zeměměřický inženýr:	Stejnopis ověřil úředně oprávněný zeměměřický inženýr:
	Jméno, příjmení: Ing. Pavla Zítová	Jméno, příjmení: Ing. Milan Syruček
	Číslo položky seznamu úředně oprávněného zeměměřického inženýra: 2626/13	Číslo položky seznamu úředně oprávněného zeměměřického inženýra: 360/95
	Dne: 1. října 2015 Číslo: 110/2015 Náležitostmi a přesností odpovídá právním předpisům.	Dne: 5. 10. 2015 Číslo: 106/2015 Tento stejnopis odpovídá geometrickému plánu v elektronické podobě uloženému v dokumentaci katastrálního úřadu.
Vyhotovitel: Ing. Milan Syruček Tržní 110/17, Děčín IV Číslo plánu: 697-191/2015 Okres: Děčín Obec: Markvartice Kat. území: Markvartice u Děčína Mapový list: KMD – Děčín 4-3/13 Dosavadním vlastníkům pozemků byla poskytnuta možnost seznámit se v terénu s průběhem navrhovaných nových hranic, které byly označeny předepsaným způsobem:	Katastrální úřad souhlasí s očíslováním parcel. KÚ pro Ústecký kraj KP Děčín Kateřina Uhrecká PGP-589/2015-502 2015.10.02 13:04:04 CEST	Ověření stejnopisu geometrického plánu v listinné podobě. 
viz seznam souřadnic		

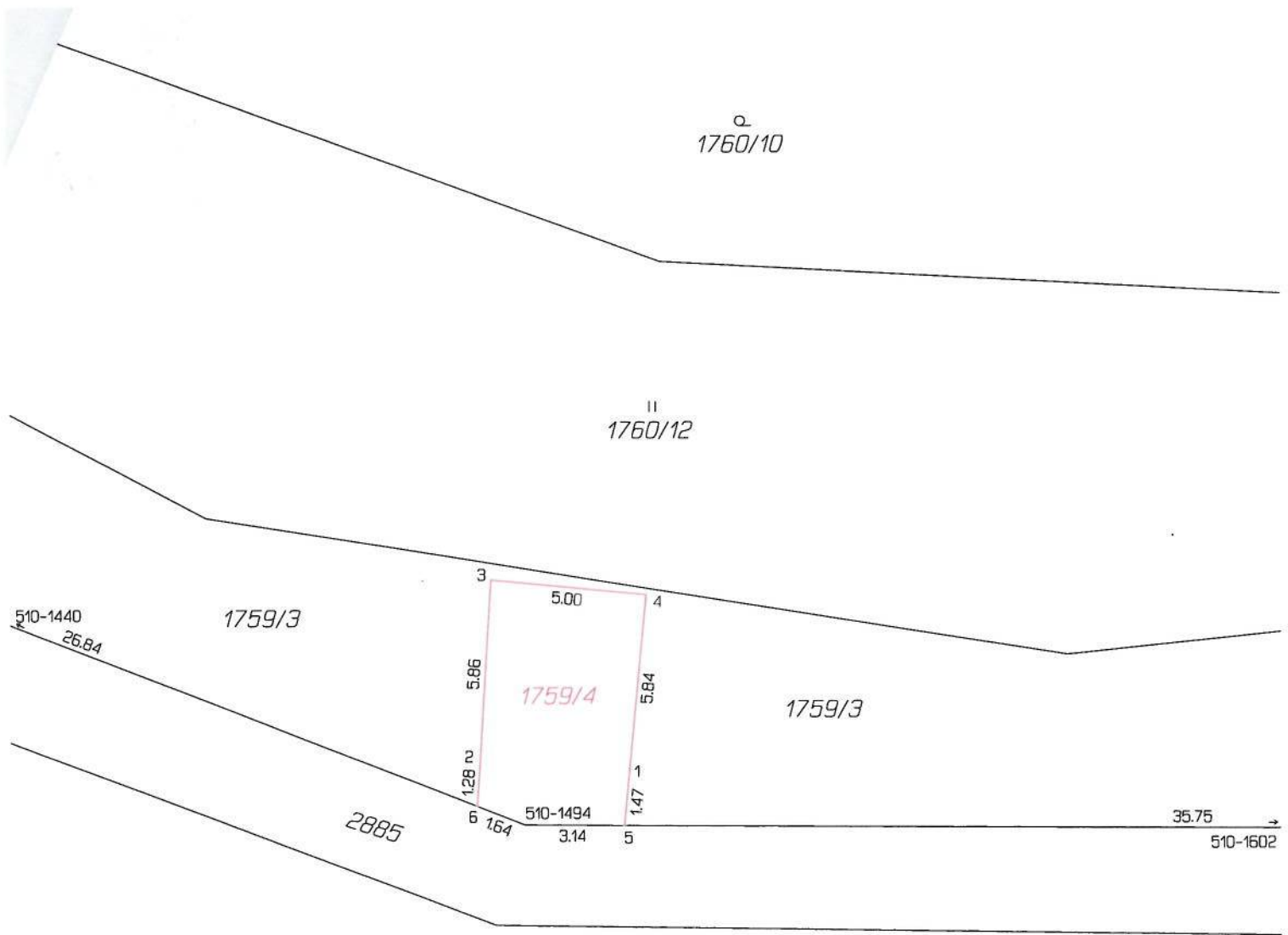

Q
1755/1

Seznam souřadnic (S-JTSK)

Číslo bodu Souřadnice pro zápis do KN

	Y	X	Kód kv.	Poznámka
510-1440	737520.36	966989.89	8	barva
510-1494	737493.82	967000.22	8	značka na asfaltu
510-1602	737454.93	967000.53	8	značka na kraji vozovky
1	737490.52	966998.81	3	roh budovy
2	737495.26	966998.41	3	roh budovy
3	737494.89	966992.57	3	roh budovy
4	737489.96	966993.05	3	roh budovy
5	737490.66	967000.25	8	značka na asfaltu
6	737495.34	966999.63	8	značka na asfaltu